2016 年 9 月 1 日
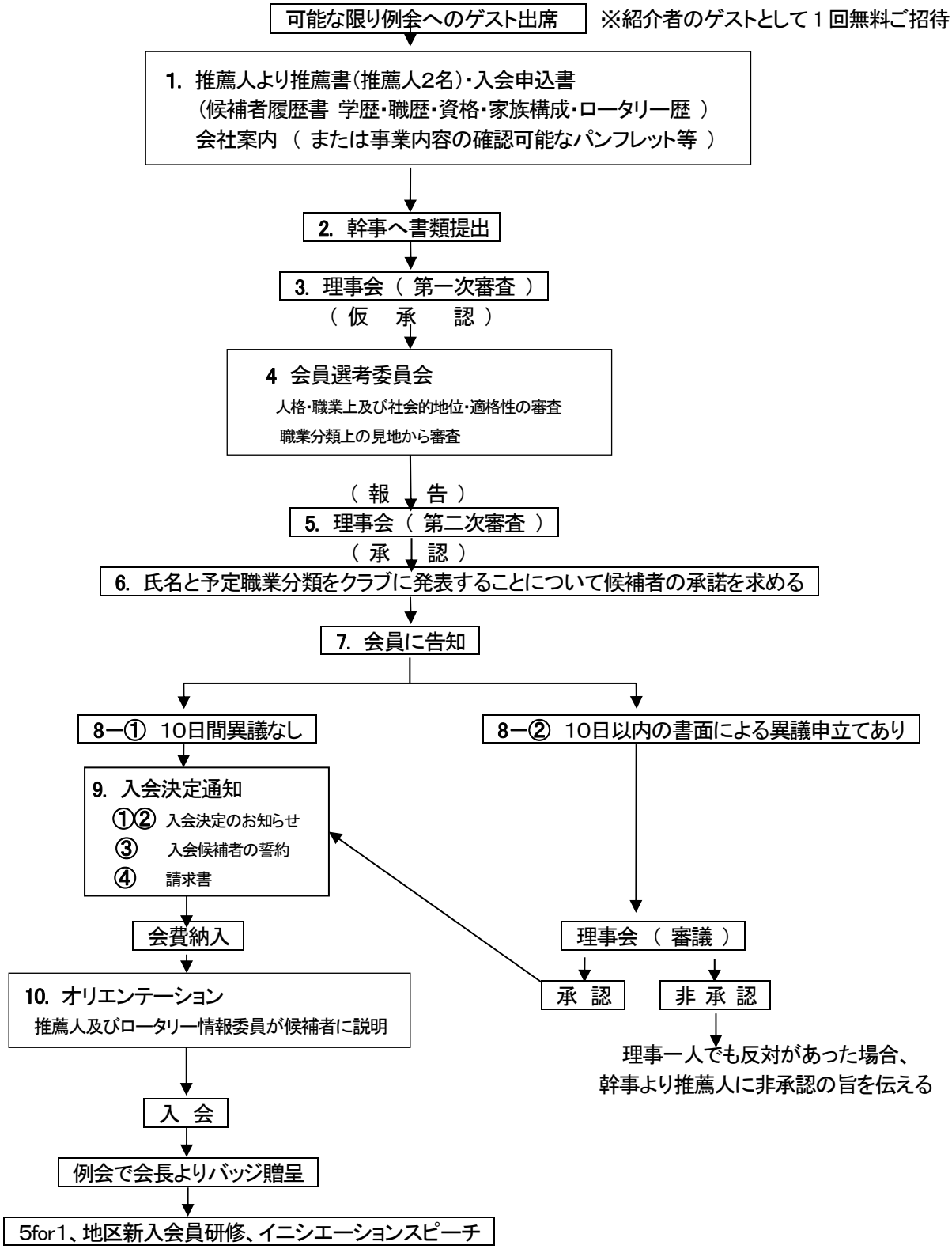
東京六本木ロータリー・クラブ
会員候補者入会手続きフローチャート